玖波中だより No.11

大竹市立玖波中学校　令和４年 11 月 18 日

学校教育目標「自他を大切にし，主体的に考え行動できる生徒の育成」

発行責任者　渡部　智子　　文責　藤川　健二

回覧

写真で振り返る，文化の薫り高い一日

人の心を動かす力が，君にはある

１年劇『マイライフ』

「猛勉型」「行事型」「チャパツ型」「三語型」「スポーツ型」「オタク型」それぞれの特徴を上手に演じていました。７つ目の人間の型を見つけてみよう。

２年劇『最後の金庫破り』

２回目の劇ということもあり，昨年と比べるとレベルアップを感じさせる劇でした。愛する人を見つけると，人は変われるのですね。愛する人はいますか。

３年劇『グッドバイ・マイ』

最高学年としてふさわしく，全てにおいてハイレベルで，チームワークの良さに心が動かされました。これからの人生（進路）と向き合い，立ち向かおう。楽しいばかりではないですよ。

全校合唱『地球星歌』

展示発表

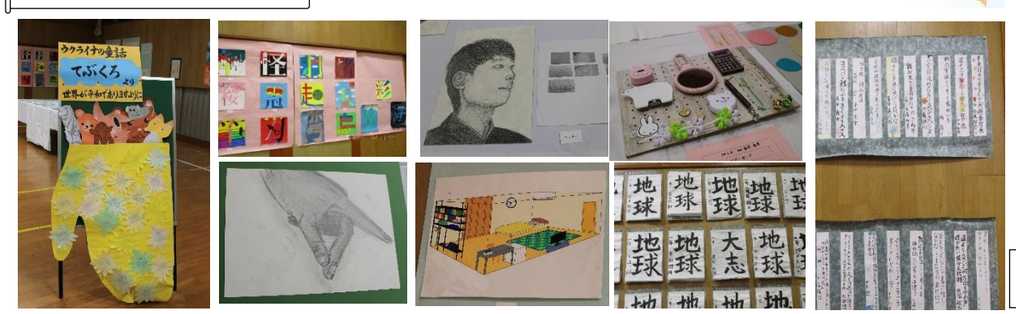

裏面へ

感動させた裏には，用意周到な準備あり

『段取り八分仕事二分』
仕事(劇)を成功さる秘訣は段取り(準備)が大切，段取りがうまくできれば仕事はうまくいくという意味。しかし，仕事が終わっただけでは終了ではありません。最も大切なのは，仕事の後，そのプロセスを振り返ること，その仕事で得た経験・出来ばえ・プロセスを次に活かすことなのです。

お願い

玖波中学校だよりの中で，生徒・保護者の写真や名前を掲載させていただくことがあります。また，学校だよりは学校のＨＰ（ホームページ）にも掲載いたします。文中の写真や名前の掲載を望まれない方は，その旨，学校までお知らせください。

感動させた裏には，黒子に徹する姿あり

『裏方に徹する』
表舞台に立ちながら裏方の仕事をやった人もいましたが，表舞台にたたず，裏方に徹する人もいました。この人たちの姿に何人の人が気付いたでしょうか。
社会に出ると，表舞台に立たない人の方が圧倒的に多いのです。それでも卑屈になることなく，ひたむきに仕事をこなす。表舞台に立つの人の喜びを自分の喜びと感じることができる人が本当の裏方なのです。まだまだ修行が足らないと思う今日この頃の自分です。

参観者からのメッセージ

○劇がとても面白く，完成度が高かったです。セリフもよく覚えており感心しました。
事前準備等，大変そうでしたが頑張っていた分とても高い完成度になったと思いました。
○展示物をじっくり，鑑賞させていただきました。特に自画像が力作ぞろいで感動しました。所用のため，途中で退席しなければならないことが残念でした。
○体育館に入る前，校舎から「頑張るぞ～」「オー」の全力の声が聞こえてきました。やる気がしっかり伝わり，わくわくしました。そして，生徒の表現，TRY する勇気が心に届き，わくわくが感動に変わりました。みんなの全力は人の心を動かすのですね。玖波の子どもたちを誇りに思います。素敵な時間をありがとうございました。

保護者・参観者の皆様へ

文化祭当日は，コロナ禍での制限の中，ご来校いただき誠にありがとうございました。参観者の温かい眼差し，そして何よりも生徒の頑張りに我々教職員も元気をもらうことができました。今後とも本校教育活動にご理解，ご協力いただきますよう，よろしくお願いいたします。

１２月の主な行事予定

日	曜	１２　月の行事予定			下校時間 17：00
１	木	生徒委員会	１７	土	
２	金	パラスポーツ体験型授業（ｐｍ）	１８	日	
３	土		１９	月	
４	日		２０	火	生徒朝会　４Ｈ授業　三者懇談会
５	月		２１	水	４Ｈ授業　三者懇談会　部休
６	火	生徒朝会　生徒会役員立候補者放送演説①	２２	木	三者懇談会
７	水	部休生徒会役員立候補者放送演説②	２３	金	終業式
８	木	１年：５Ｈ授業(給食あり)　２･３年：４Ｈ授業（給食なし）	２４	土	
９	金	２年修学旅行説明会（16：20）	２５	日	
１０	土		２６	月	生徒会委員長決定（AM）
１１	日		２７	火	生徒会リーダー研修会(１日)
１２	月	立会演説会リハーサル	２８	水	部休
１３	火	学校朝会　立会演説会	２９	木	学校閉鎖（～1/3(火)）
１４	水	部休	３０	金	
１５	木		３１	土	大晦日
１６	金	大掃除	１月　10(火)：始業式　18(水)～：３年学年末試験　24(火)～：修学旅行		